

筒井昌秀先生方式による

# 形成 & 歯周外科ワンポイントレッスン

## ～明日からすぐに役立つ1日実習のみコース～



うまいか下手か...臨床は残酷なもので、どんなに誠意があっても、どんな知識があっても、歯科臨床ではうまいか下手かという評価から、だれも自由ではありません。ところが、そのうまいか下手かは、基本的な技術の修得によって一変します。バーのタッチの基本、メスの力の入れ方の基本をからだで覚えれば、臨床の全体がグレードアップし、必ず自信がつきます。できないことは恥ずかしいことではないですが、できないことを隠すことは恥ずかしいことです。事前技術判定の上で自分自身を客観評価してみませんか。徹底した少人数実技コースで自分を磨いてみませんか。

**【講師】**  
遠藤 浩 先生  
1983年 日本大学松戸歯学部卒業  
1988年 日本大学松戸歯学部大学院卒業  
歯科理工学専攻  
(歯質接着性レジンの研究で特許取得)  
1990年 みわき歯科クリニック 開業

東京筒井昌秀・照子  
包括的歯科臨床実習コース卒業

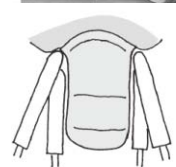
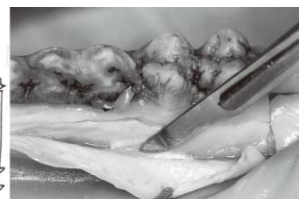
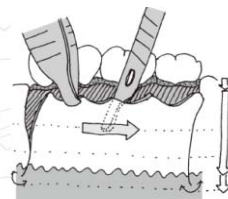

【評価表でしっかり評価！！】

**■タイムスケジュール**  
○事前アンケート(臨床の疑問点をアンケート)  
9:00~13:00 実習(Ⅰ) 形成  
↓ クラウン、インレー;デモ、実習  
昼食(お弁当有り)  
↓  
13:45~17:00 実習(Ⅱ) 歯周外科  
切開、剝離、縫合;デモ、実習

実習前

実習後



**【お申し込み】**

株式会社三和デンタル  
〒145-0074  
東京都大田区東嶺町32番21号  
TEL:03-3750-7144 FAX:03-3750-9289  
Email:ha@sanwa-dental.com

**【お申込み/お問い合わせ】**

株式会社ハーマンズ  
〒145-0071  
東京都大田区田園調布2-50-10  
鹿島ビル3階  
電話:03-6715-6300 FAX:03-6715-6306  
Email:info@hermans1984.co.jp

**■開催日時** : 2018年10月28日(日)  
**■会場** : 三和デンタルセミナールーム TEL : 03-3750-7144  
〒145-0074 東京都大田区東嶺町32番21号  
**■参加定員** : 12名  
**■受講料** : ¥60,000(税込: ¥64,800)  
**■材料費** : 形成模型(E50-513) ¥5,780(税込: ¥6,242)  
形成見本模型(E3-X431) ¥1,900(税込: ¥2,052)

主催 株式会社ハーマンズ  
共催 株式会社三和デンタル

お名前	医院名
連絡先住所 〒	<input type="checkbox"/> お勤め先 <input type="checkbox"/> ご自宅 (どちらかにチェックして下さい)
TEL	FAX
E-mail	